

# Leihvertrag für mobile Endgeräte für Schülerinnen und Schüler

Schuljahr 2020/2021

Leihvertrag über ein mobiles Endgerät inklusive Zubehör zwischen

Schule Friedrich-Abel-Gymnasium

Adresse Alter Postweg 6, 71665 Vaihingen/Enz

und

Name des/der Schülers/in \_\_\_\_\_

Klasse \_\_\_\_\_

Adresse \_\_\_\_\_

Bei Minderjährigkeit gesetzlich vertreten durch:

Name \_\_\_\_\_

Adresse \_\_\_\_\_

Dieser Vertrag regelt die Bedingungen, unter denen mobile Endgeräte für Unterrichtszwecke zuhause bereitgestellt werden.

## 1. Leihgeräte

Die Schule stellt der/dem oben genannten Schüler/in die folgende Hardware für Unterrichtszwecke auch zuhause zur Verfügung.

- Mobiles Endgerät
- Apple iPad 32 GB
  - Apple iPad 128 GB
  - Notebook

Seriennummer \_\_\_\_\_

- inklusive
- Netzgerät und Netzkabel
  - Schutzhülle
  - Tastatur
  - Stift
  - Notebooktasche
  - Notebookmaus

## 2. Leihgebühr

Es wird keine Leihgebühr erhoben.

## 3. Dauer und Beendigung des Leihvertrags

Der Verleih ist daran gekoppelt, dass der/die Schüler/in die in dieser Vereinbarung genannte Schule besucht. Mit dem Verlassen der Schule endet der Leihvertrag und das Gerät ist unverzüglich zurückzugeben.

Der Leihvertrag endet zum Zeitpunkt des Rückrufs durch die Schule, aber

spätestens zum Schuljahresende. Die Schule kann diesen Leihvertrag jederzeit ohne Angabe von Gründen beenden. Nach Beendigung des Leihvertrags ist das Gerät von der/dem Schüler/in innerhalb von zwei Unterrichtstagen zurückzugeben. Bei der Ausgabe und bei der Rückgabe eines mobilen Endgerätes wird ein Protokoll erstellt, das von der Schule und von der/dem Schüler/in, bzw. bei Minderjährigkeit von den Erziehungsberechtigten, unterschrieben wird.

## **4. Auskunftspflicht**

Die/der Schüler/in verpflichtet sich, zu jeder Zeit Auskunft über den Verbleib des Leihgerätes geben zu können und das Leihgerät jederzeit in funktionstüchtigem Zustand vorführen zu können.

## **5. Zentrale Geräteverwaltung**

Die/der Schüler/in nimmt zur Kenntnis, dass die Leihgeräte zentral administriert werden. Die von der Schule oder im Auftrag der Schule aufgespielten Apps dürfen in vollem Umfang genutzt werden, darüber hinaus dürfen keine weiteren Apps installiert werden.

## **6. Sorgfaltspflicht**

Die/der Schüler/in tragen dafür Sorge, das Leihgerät pfleglich zu behandeln. Eine Weitergabe des Leihgeräts an Dritte ist nicht zulässig. Falls vorhanden, sind die Leihgeräte mit der ausgehändigten Schutzhülle zu nutzen und aufzubewahren, um kleinere Stöße und Stürze abzufangen. Die/der Schüler/in hat dafür Sorge zu tragen, dass das Leihgerät funktionsfähig ist (Aufladung des Akku).

Das Leihgerät ist in ordnungsgemäßem Zustand unter Berücksichtigung normaler Abnutzung inklusive allem Zubehör nach Ablauf der Vertragslaufzeit gemäß Ziffer 3 zurückzugeben.

## **7. Nutzung**

Das Leihgerät darf nur für unterrichtliche Zwecke genutzt werden (z. B. Unterricht, Fernunterricht, Unterrichtsvor- und nachbereitung, Schulprojekte). Eine Nutzung für private Zwecke ist nicht erlaubt.

## **8. Verstöße gegen die zulässige Nutzung**

Verwendet die/der Schüler/in das mobile Endgerät nicht gemäß der vereinbarten Nutzung, dann das Gerät sofort von der Schule eingezogen werden. Bei der Nutzung sind die gesetzlichen Bestimmungen zu beachten. Dies betrifft insbesondere das Straf- Jugendschutz-, Datenschutz- und Urheberrecht. Für Ansprüche oder Schäden, die sich aus einer nicht bestimmungsgemäßen oder sonst regelwidrigen Nutzung des Leihgerätes ergeben, haften die/der Schüler/in respektive die Erziehungsberechtig-

ten, unabhängig von Ort und Zeit des Einsatzes des Leihgerätes, nicht nur gegenüber Dritten, sondern auch gegenüber der Schule.

## 9. Datenspeicherung

Während der Nutzung können Daten auf dem Gerät gespeichert werden. Vor der Rückgabe sind diese von den Lernenden vollständig zu löschen.

## 10. Diebstahl

Aufgrund der Versicherungsbedingungen für das entliehene Endgerät ist bei Diebstahl des überlassenen Leihgeräts durch die/den Schüler/in bzw. durch die Erziehungsberechtigten umgehend eine Anzeige bei der Polizei zu erstatten. Die polizeiliche Anzeige ist unmittelbar der Schulleitung vorzulegen.

## 11. Reparatur

Wird das Gerät während der Nutzungszeit beschädigt, so ist dies der Schule unverzüglich zu melden. Die Reparatur wird dabei von der verleihenden Stelle beauftragt. Hat die/der Schüler/in den Schaden grob fahrlässig oder vorsätzlich verursacht, hat sie/er im vollen Umfang für die Kosten der Reparatur aufzukommen.

Die Inhalte des vorliegenden Leihvertrages habe ich zur Kenntnis genommen und erkläre mich mit ihnen einverstanden. Eine Zweitfertigung dieses Vertrags erhalte ich mit dem Gerät.

---

Ort, Datum

---

Unterschrift der/des Schülerin/Schülers **und** der Erziehungsberechtigten

---

Unterschrift Schule und Schulstempel

**Ausgabe iPad mit Zubehör**

Das unter Ziffer 1 des Leihvertrags aufgelistete iPad weist folgende Vorschäden auf:

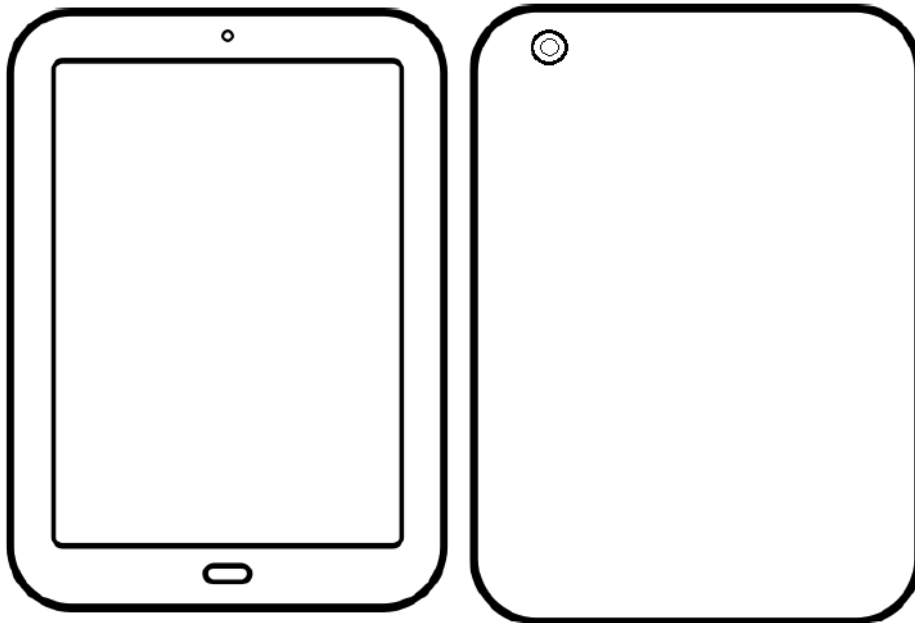

**Beschreibung:**

---

---

---

---

---

---

---

---

Ort, Datum

---

Unterschrift der/des Schülerin/Schülers **und** der Erziehungsberechtigten

---

Unterschrift Schule und Schulstempel

## Rückgabe iPad mit Zubehör

Das unter Ziffer 1 des Leihvertrags aufgelistete iPad weist folgende Vorschäden auf:

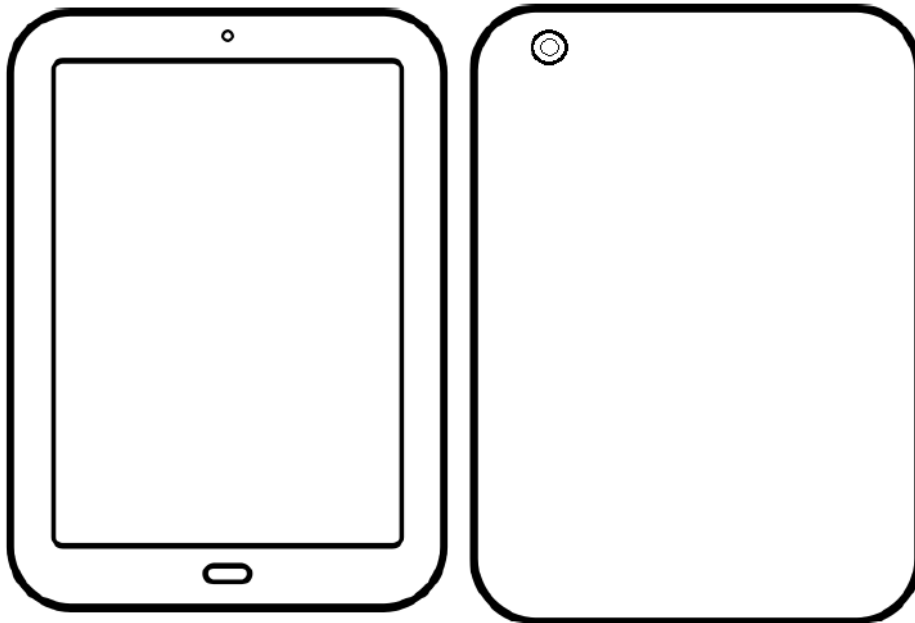

### Beschreibung:

---

---

---

---

---

---

---

---

Ort, Datum

---

Unterschrift der/des Schülerin/Schülers **und** der Erziehungsberechtigten

---

Unterschrift Schule und Schulstempel

**Ausgabe Notebook mit Zubehör**

Das unter Ziffer 1 des Leihvertrags aufgelistete iPad weist folgende Vorschäden auf:

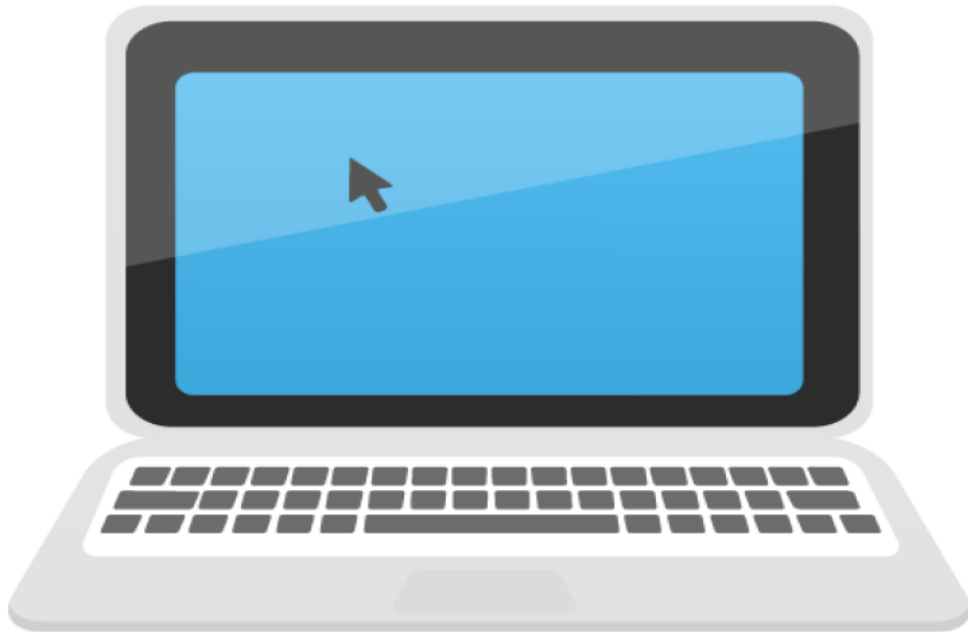

**Beschreibung:**

---

---

---

---

---

---

---

---

---

Ort, Datum

---

Unterschrift der/des Schülerin/Schülers **und** der Erziehungsberechtigten

---

Unterschrift Schule und Schulstempel

## Rückgabe Notebook mit Zubehör

Das unter Ziffer 1 des Leihvertrags aufgelistete iPad weist folgende Vorschäden auf:



### Beschreibung:

---

---

---

---

---

---

---

---

---

Ort, Datum

---

Unterschrift der/des Schülerin/Schülers **und** der Erziehungsberechtigten

---

Unterschrift Schule und Schulstempel